

COMO FAZER PARTE E AJUDAR NOSSOS PROGRAMAS

DOAÇÃO PONTUAL /ANUAL

- Doação de R\$ 500,00 ou de R\$1.000,00 ou R\$2.000,00
- Apoio financeiro para atendimento de saúde e manutenção da Casa Modelo
- Contrapartida programa de benefícios Mano Down

APADRINHAMENTO

- Doação mensal para apoiar um educando – mínimo de R\$ 100
- Apoio financeiro para atendimento de saúde do educando
- Contrapartida programa de benefícios Mano Down, informativo periódico do desenvolvimento da criança apadrinhada.

DOAÇÃO LEGADO21

- Doação mensal a partir de R\$21,00
- Apoio às ações e programas do Instituto MD
- Descontos em eventos e festas promovidas pelo MD
- Participação clube de descontos online.

LEGADO21 PARA EMPRESAS

- Doação mensal a partir de R\$21,00 por empregado
- Apoio às ações e programas do Instituto MD
- Contrapartida de visibilidade social, inclusão dos empregados no clube de descontos online e participação no programa de benefícios do MD

VOLUNTARIADO INSTITUCIONAL

Inclusão dos empregados no Programa de Voluntariado do MD
Apoio às ações, eventos e projetos do Instituto
Contrapartida programa de benefícios Mano Down

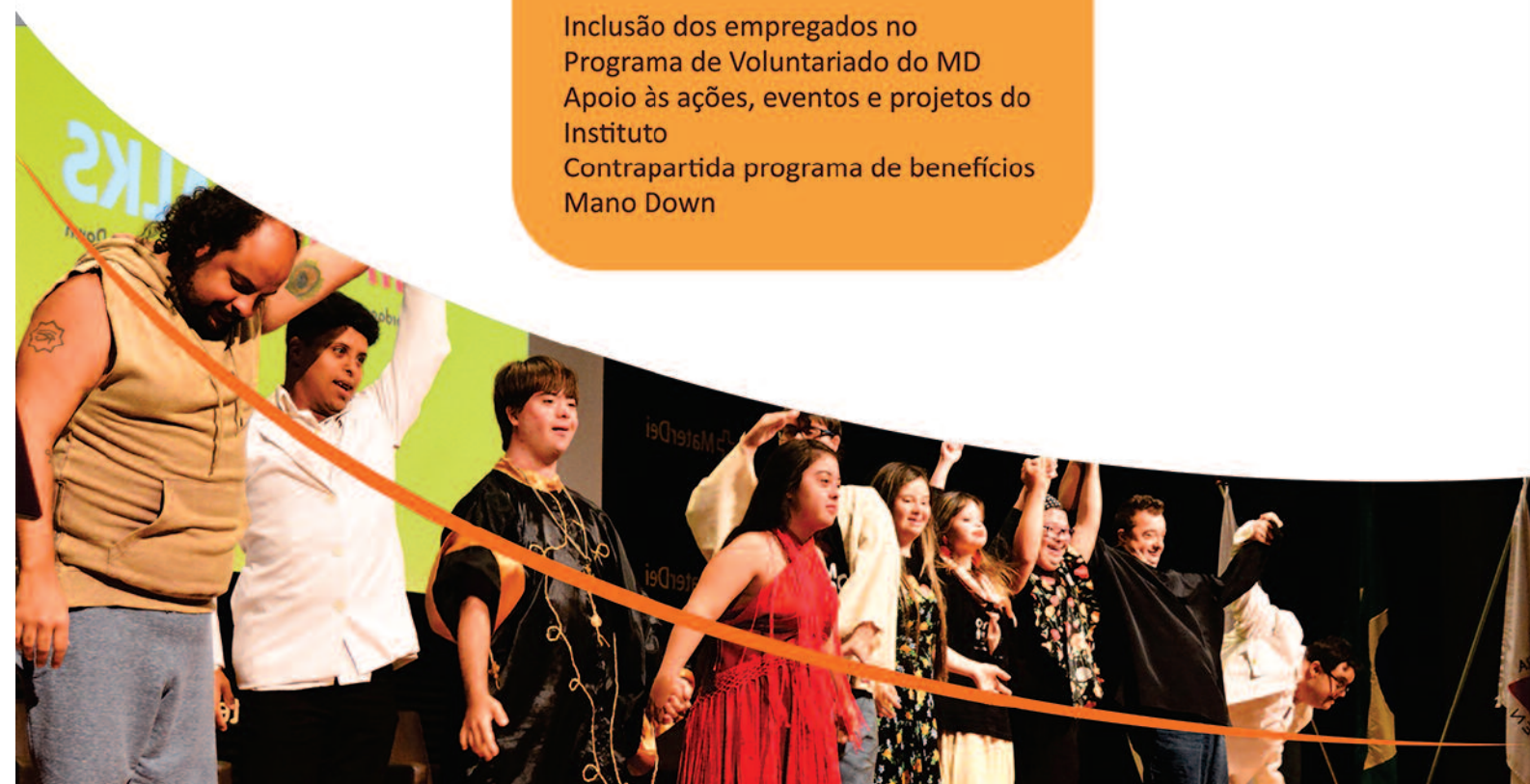

Instituto Mano Down
Rua Japão, 180 - Alto Barroca, BH
manodown.com.br

Leonardo Gontijo – Fundador e Presidente
Leonardo@manodown.com.br | (31) 99613-9566

Raphaela Moura – Gestora do Programa de Mobilização de Recursos
legado21@manodown.com.br | (31) 98835-6857

#vem
pro
mano
down



SEJA UM AGENTE DE MUDANÇA!

Venha construir conosco uma sociedade mais humana e inclusiva. **Faça parte do Instituto Mano Down** neste projeto de inclusão social e **ajude a dar vez e voz** para as pessoas com deficiência intelectual.



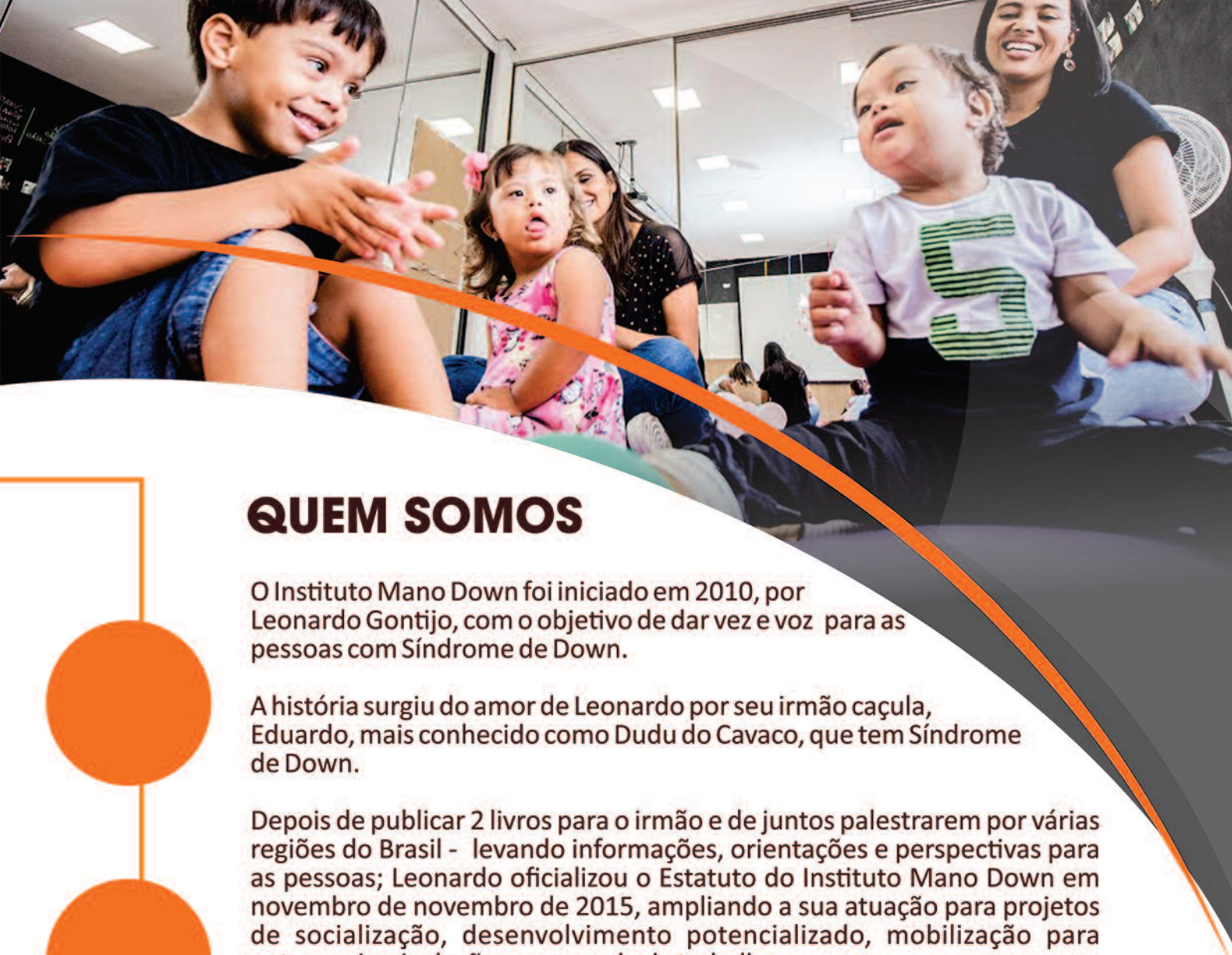

QUEM SOMOS

O Instituto Mano Down foi iniciado em 2010, por Leonardo Gontijo, com o objetivo de dar vez e voz para as pessoas com Síndrome de Down.

A história surgiu do amor de Leonardo por seu irmão caçula, Eduardo, mais conhecido como Dudu do Cavaco, que tem Síndrome de Down.

Depois de publicar 2 livros para o irmão e de juntos palestrarem por várias regiões do Brasil - levando informações, orientações e perspectivas para as pessoas; Leonardo oficializou o Estatuto do Instituto Mano Down em novembro de novembro de 2015, ampliando a sua atuação para projetos de socialização, desenvolvimento potencializado, mobilização para autonomia e inclusão no mercado de trabalho.

Instituto Mano Down é uma organização sem fins lucrativos que desenvolve projetos e programas focados no desenvolvimento de potencialidades e da busca de autonomia das pessoas com deficiência intelectual.

Os programas contemplam:

- Acolhimento;
- Intervenção precoce de bebês e crianças - atendimentos clínicos (fisioterapia, terapia ocupacional, fonoaudiologia);
- Serviço Social
- Acompanhamento pedagógico;
- Atividades culturais e esportivas,
- Mobilização para autonomia; e
- Inclusão no mercado de trabalho.

**SEJA UM AGENTE
DE MUDANÇA!**



CÍRCULO DE OURO - O que, Como, Por quê



CASA MODELO

O Instituto Mano Down conta com uma Casa Modelo, um local especialmente planejado para atividades que possam promover a inclusão e o desenvolvimento potencializado das pessoas com deficiência intelectual.

A Casa conta com:

- Sala para Oficinas Culturais e Esportivas
- Sala de Intervenção Precoce para atendimentos de saúde
- Café do Mano -com cozinha para aulas de culinária
- Sala de Acompanhamento Pedagógico
- Escritório para os profissionais
- Pátio para recreação
- Banheiro acessível (para cadeirantes)
- Espaço de convivência para as famílias

Do projeto original estão pendentes para implementação: Sala de informática, espaço de Coworking, Deck e espaço para Oficinas de Artes.

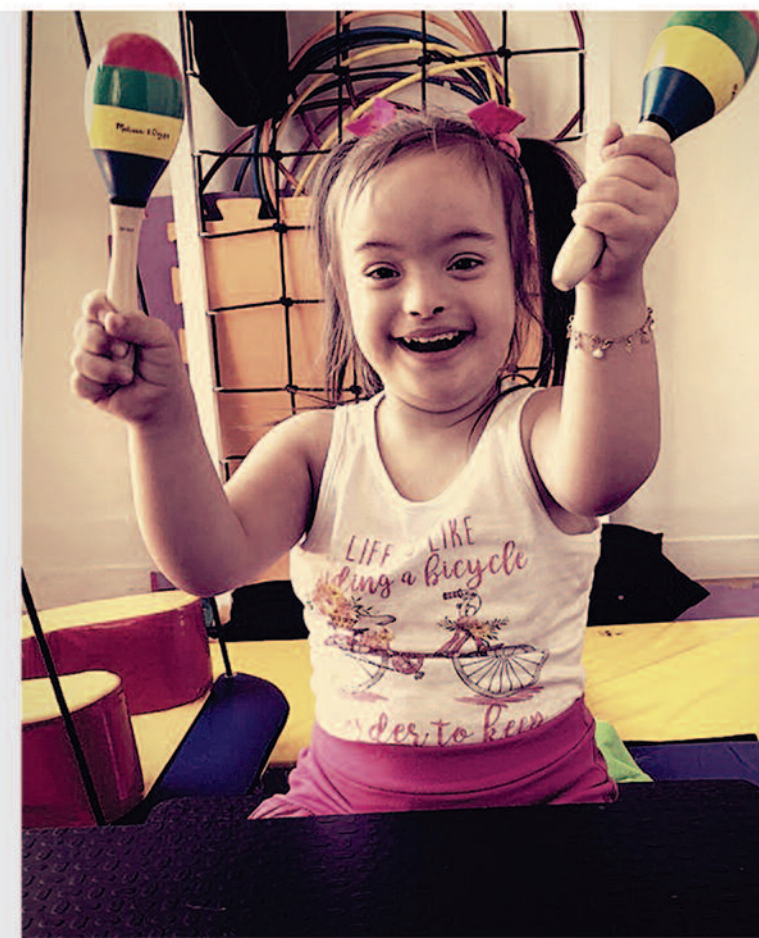

COMO FAZER PARTE E AJUDAR OS NOSSOS PROGRAMAS



SÓCIO CURADOR

- .Doação
- .Ampliação dos programas e projetos do MD
- .Nova Casa Modelo Mano Down
- .Contrapartida: atuação como Conselheiro do Instituto e programa de benefícios MD

PATROCÍNIO EVENTOS

- .Cotas de patrocínio (de acordo com o evento)
- .Viabilização financeira do evento
- .Contrapartida: visibilidade antes, durante e pós evento; visibilidade social.

SÓCIO FUNDADOR

- .Doação
- .Ampliação dos programas e projetos do MD
- .Manutenção da Casa Modelo Mano Down
- .Contrapartida: visibilidade social, participação no programa de benefícios MD

LEIS DE INCENTIVO

- .Apoio aos projetos culturais e esportivos do Instituto Mano Down através das Leis de Incentivo.