



# Academia Inclusiva Mano Down 3

2401178

Venha trocar a palavra  
Exclusão por Oportunidade



btg  
soma

# INSTITUTO MANO DOWN

13 ANOS TRANSFORMANDO VIDAS

Da história de amor de dois irmãos nasceu o Instituto Mano Down, organização social, que atua em Belo Horizonte e há 13 anos vem transformando vidas e gerando impactos sociais positivos.

O nosso propósito é promover o desenvolvimento e autonomia de pessoas com síndrome de Down e outras deficiências intelectuais, dando oportunidades para que sejam incluídas e conquistem o seu espaço na sociedade.



Saiba mais sobre  
nosso círculo de ouro.





## MISSÃO

Realizar a inclusão das pessoas com deficiência intelectual na sociedade, através do desenvolvimento potencializado, promoção da autonomia, geração de oportunidades, e inclusão efetiva entre pessoas com e sem deficiência.

## VISÃO

- Ser referência no desenvolvimento de pessoas com deficiência intelectual no Brasil, se tornar uma marca reconhecida em diversidade e inclusão e ser autossustentável até 2025.
- Construir uma sociedade mais justa, humana e inclusiva com oportunidades para todos.
- Unir as pessoas por um mundo mais inclusivo e com oportunidade para todos.
- Construir um ecossistema para acelerar a inclusão de pessoas com deficiência na sociedade tornando-as contributivas e empoderadas.





## VALORES

**Respeitar as diferenças, fazendo a diferença** – Foco no desenvolvimento de pessoas e respeito às diversidades.

**Ética e Transparência** – Ser, ter e parecer Governança corporativa, relacionamento com o poder público e privado, alianças estratégicas, relacionamento entre colegas de trabalho, engajamento com stakeholders, relacionamento com famílias.

**Criatividade com Resultados** – Autonomia para fazer a diferença, gerando resultados Inclusão através do desenvolvimento, crescimento – captação de recursos, engajamento com a causa, integração, vivências e saúde.

**Humildade de Aprendizado** – Aprender com o outro Nada sobre nós, sem nós; metodologia de desenvolvimento potencializado; ambiente diverso; complexidade da proposta; complementaridade.

**Empatia para integração** – Visão sistêmica – Integração das áreas de saúde, vivências e mobilização para autonomia, contato pessoal e organizado com os familiares e profissionais das pessoas com deficiência, relacionamento/networking com empresas e poder público.

## ODS

Com os seus programas e atividades, o Instituto Mano Down busca também contribuir para os Objetivos do Desenvolvimento Sustentável (ODS) e metas correspondentes da ONU. Afinal, trabalhamos para construir um mundo mais justo, humano e inclusivo.

O Instituto visa contribuir com os seguintes objetivos (metas) do desenvolvimento sustentável:



**METAS DO DESENVOLVIMENTO SUSTENTÁVEL**

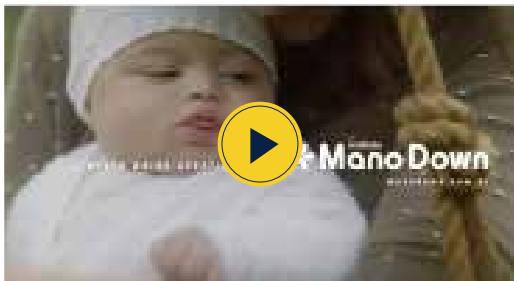

Veja o vídeo

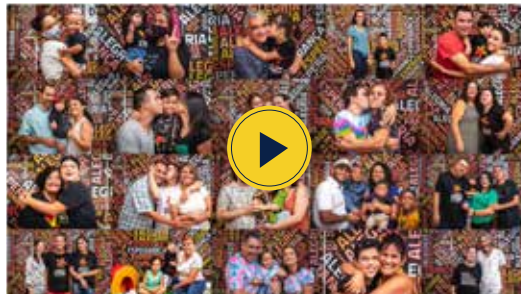

Veja o vídeo



Veja o vídeo



Veja o vídeo





OPORTUNIDADE

## PROPOSTA

Promover oficinas esportivas de **Capoeira, Handebol, Funcional, Basquete, Muay Thai, Xadrez, Slackline, Taekwondo, Futebol, Judô, Tênis de Mesa, Atletismo, Peteca, Natação, Zumba e Yoga** com disponibilização de **430 vagas** para pessoas com síndrome de Down e/ou outras deficiências.



## JUSTIFICATIVA

Segundo a Organização Mundial de Saúde (OMS), saúde não é apenas a ausência de doença, mas uma situação de perfeito bem-estar físico, mental e social. Um programa da Educação Física Especial para pessoas com Síndrome de Down propõe uma relação direta entre atividades motoras e sociais, oportunizando vivências novas em ambientes distintos, utilizando jogos e brincadeiras como intermediários para o entendimento das regras sociais e culturais, permitindo vivenciar o que é ou não aceito no convívio social (LIMA et all, 1996).

Desta forma o Instituto Mano Down apresenta o projeto Academia Mano Down 3, com o objetivo de promover a interação através do esporte para pessoas com e sem deficiência residentes em Belo Horizonte e região metropolitana. O Instituto Mano Down, desde a sua fundação, vem oferecendo atividades físicas e culturais para pessoas com deficiência intelectual. As atividades acontecem semanalmente na sede do instituto, mas, por falta de recursos, ocorre com número reduzido de participantes.

## OBJETIVO DO PROJETO

- Disponibilização de **430 vagas** para **pessoas com síndrome de Down e/ou outras deficiências, pessoas carentes e/ou idosos.**
- Promover oficinas esportivas de Capoeira, Handebol, Funcional, Basquete, Muay Thai, Xadrez, Slackline, Taekwondo, Futebol, Judô, Tênis de Mesa, Atletismo, Peteca, Natação, Zumba e Yoga.



## PÚBLICO ALVO

Poderão participar deste projeto, crianças e jovens do sexo masculino e feminino com deficiência intelectual (síndrome de Down) e/ou pessoas carentes residentes em Belo Horizonte e região metropolitana, com idade a partir de 6 anos.

## IMPACTO DO PROJETO

Beneficiados diretamente: 430 pessoas

Beneficiados indiretamente: mais de 43000 pessoas

Período de execução: 12 meses

Local de execução: Belo Horizonte



# COMO FUNCIONA O PROJETO

## 1. Lançamento e divulgação do projeto:

O Instituto Mano Down fará uma reunião aberta com a comunidade Down (pais e responsáveis) e comunidade em geral para lançamento e divulgação do projeto, bem como apresentar a metodologia e as metas a ele aplicadas. Todas as ações propostas por este projeto bem como seus resultados serão divulgados por meio de redes sociais do Instituto Mano Down.

## 2. Local:

O projeto “ACADEMIA INCLUSIVA MANO DOWN – ANO 3” será realizado em quadra apropriada dentro das instalações do Instituto Mano Down que dispõe de estrutura adequada para este fim.



# DIÁRIO OFICIAL DA UNIÃO

Publicado em: 04/09/2024 | Edição: 171 | Seção: 1 | Página: 25

Órgão: Ministério do Esporte/Secretaria Nacional de Esporte Amador, Educação, Lazer e Inclusão Social/Diretoria de Programas e Políticas de Incentivo ao Esporte/Coordenação-Geral de Gestão da Lei Federal de Incentivo ao Esporte

## DELIBERAÇÃO Nº 1.614, DE 3 DE SETEMBRO DE 2024

Dá publicidade aos projetos desportivos, relacionados no anexo I, aprovados na reunião ordinária realizada em 12/08/2024.

A COMISSÃO TÉCNICA VINCULADA AO MINISTÉRIO DO ESPORTE que trata a Lei nº 11.438 de 29 de dezembro de 2006, instituída pela Portaria nº 4, de 9 de janeiro de 2024, considerando:

a) a aprovação dos projetos desportivos, relacionados no anexo I, aprovados na reunião ordinária realizada em 12/08/2024.

b) a comprovação pelo proponente de projeto desportivo aprovado, das respectivas regularidades fiscais e tributárias nas esferas federal, estadual e municipal, nos termos do parágrafo único do art. 27 do Decreto nº 6.180 de 03 de agosto de 2007 decide:

Art. 1º Tornar pública, para os efeitos da Lei nº 11.438 de 2006 e do Decreto nº 6.180 de 2007, a aprovação do projeto desportivo relacionado no anexo I.

Art. 2º Autorizar a captação de recursos, nos termos e prazos expressos, mediante doações ou patrocínios, para o projeto desportivo relacionado no anexo I.

Art. 3º Esta deliberação entra em vigor na data de sua publicação.

**LUDMILA FERREIRA MARTINS COSTA ABADIA**

Presidente da Comissão Técnica de Lei de Incentivo ao Esporte

ANEXO I

1 - Processo: 71000.046349/2024-11

Proponente: Ação Concreta Ong Esportiva e Cultural

Título: Circuito 4 Estações Sul-Sudeste 3

Registro: 2402408

Manifestação Desportiva: Desporto de Participação

CNPJ: 05.780.423/0001-95

Cidade: São Paulo UF: SP

Valor autorizado para captação: R\$ 2.009.940,00

Dados Bancários: Banco do Brasil Agência nº 4328 DV: 1 Conta Corrente (Captação) vinculada nº 10857-X

Período de Captação até: 12/08/2026

2 - Processo: 71000.045839/2024-09

Proponente: Associação Atlético Banco do Brasil Rancharia SP

Título: Esportes na AABB

Registro: 2402353

Manifestação Desportiva: Desporto de Participação

CNPJ: 46.444.709/0001-87

Cidade: Rancharia UF: SP

Valor autorizado para captação: R\$ 151.108,34

31 - Processo: 71000.038982/2024-36

Proponente: Instituto Mano DOWN

Título: Academia Inclusiva Mano DOWN - ANO 3

Registro: 2401178

Manifestação Desportiva: Desporto de Participação

CNPJ: 23.684.121/0001-03

Cidade: Belo Horizonte UF: MG

Valor autorizado para captação: R\$ 831.318,05

Dados Bancários: Banco do Brasil Agência nº 1585 DV: 7 Conta Corrente (Captação) vinculada nº 33253-4

Período de Captação até: 12/08/2026

## OFICINAS

Os esportes adaptados surgiram com intuito de reintegrar a pessoa com deficiência à sociedade. Através do esporte adaptado conseguimos fazer com que as diferenças sejam deixadas de lado, proporcionando benefícios como a melhora da autoestima, estímulo da autonomia, melhora das funções fisiológicas, melhora na força e resistência muscular, dentre outros.

O exercício é muito importante para os adultos, especialmente para as crianças com síndrome de Down, porque o exercício não só proporciona equilíbrio e flexibilidade, mas também ajuda a melhorar a postura. Para este fim propomos oficinas de:

Os participantes das oficinas farão interações em redes sociais, postando fotos e textos do dia a dia nas atividades esportivas.







## OFICINA DE SLACKLINE

Aulas 2x por semana com oferta de 30 vagas /mês



## OFICINA DE CAPOEIRA

Aulas 2x por semana com oferta de 30 vagas /  
mês.



## OFICINA DE CIRCUITO FUNCIONAL

Aulas 2x por semana com oferta de 40 vagas /mês;



## OFICINA DE HANDEBOL

Aulas 2x por semana com oferta de 30 vagas /mês





## OFICINA DE PETECA

Aulas 2x por semana com oferta de 10 vagas /mês



## OFICINA DE ZUMBA

Aulas 2x por semana com oferta de 20 vagas /mês



## OFICINA DE BASQUETE

Aulas 2x por semana com oferta de 40 vagas /mês



## OFICINA DE YOGA

Aulas 2x por semana com oferta de 20 vagas /mês



## OFICINA DE NATAÇÃO

Aulas 2x por semana com oferta de 20 vagas /mês.



## OFICINA DE XADREZ

Aulas 2x por semana com oferta de 20 vagas /mês.





## OFICINA DE MUAY THAI

Aulas 2x por semana com oferta de 30 vagas /mês.



## OFICINA DE TAEKWONDO

Aulas 2x por semana com oferta de 40 vagas /mês.



## OFICINA DE TÊNIS DE MESA

Aulas 2x por semana com oferta de 10 vagas /mês.



## OFICINA DE JUDÔ

Aulas 2x por semana com oferta de 20 vagas /mês.





## OFICINA DE FUTEBOL

Aulas 2x por semana com oferta de 60 vagas /mês.



## OFICINA DE ATLETISMO

Aulas 2x por semana com oferta de 10 vagas /mês.



## CONTRAPARTIDAS

Será divulgado no site institucional do Instituto Mano Down, em suas redes sociais e também através da provocação de pautas em jornais e programas de TV e rádio.

### **Itens com aplicação de marcas**

A logomarca do governo, Ministério da Esporte e demais apoiadores serão inseridas nos itens abaixo: banner, bermuda e short.

Será oferecido uma Palestra e abertos à negociação de acordo com a necessidade da empresa.

## PARCEIROS INSTITUCIONAIS



## COMO FUNCIONA A LEI - LIE



A Lei de Incentivo ao Esporte – Lei 11.438/2006 – permite que empresas e pessoas físicas invistam parte do que pagariam de Imposto de Renda em projetos esportivos aprovados pela Secretaria Especial do Esporte do Ministério da Cidadania. **As empresas podem investir até 2% desse valor e as pessoas físicas, até 7% do imposto devido.**





## DADOS DO PROJETO

**Título:** ACADEMIA INCLUSIVA  
MANO DOWN 3

**Proponente:** Instituto Mano Down

**CNPJ:** 23.684.121/0001-03

**Número do projeto:** 2401178

**Valor a ser captado:** R\$ 831.318,65

**AGÊNCIA:** 1585-7

**CONTA CAPTAÇÃO:** 33.253-4



**VENHA TROCAR  
A PALAVRA  
EXCLUSÃO POR  
OPORTUNIDADE**



**NOVA SEDE**  
Rua Urucuia, 62 - Floresta



**EDUCAÇÃO INCLUSIVA  
ESPAÇO MULTIDISCIPLINAR**  
Rua Urucuia, 39 - Floresta

[www.manodown.com.br](http://www.manodown.com.br)

(31) 3371-3739



institutomanodown



**CAFÉ INCLUSÃO & CULTURA**  
Rua Urucuia, 110 - Floresta



**HUB DE EMPREENDEDORISMO  
E SHOPPING DA INCLUSÃO**  
Av. Assis Chateaubrind, 426 - Floresta

João Victor Santos: 31 98382-5645

Miia Siqueira: 31 98822-6857