



**Lei de Incentivo
ao Esporte**

**Instituto
Mano
Down**
ECOSSISTEMA
DA INCLUSÃO
E INOVAÇÃO SOCIAL
RESPEITE AS DIFERENÇAS, FAZENDO A DIFERENÇA

Academia Inclusiva Mano Down

2201007

Venha trocar a palavra
Exclusão por Oportunidade



Gestão:



btg
soma



INSTITUTO MANO DOWN

10 ANOS TRANSFORMANDO VIDAS

Da história de amor de dois irmãos nasceu o Instituto Mano Down, organização social, que atua em Belo Horizonte e há 10 anos vem transformando vidas e gerando impactos sociais positivos.

O nosso propósito é promover o desenvolvimento e autonomia de pessoas com síndrome de Down e outras deficiências intelectuais, dando oportunidades para que sejam incluídas e conquistem o seu espaço na sociedade.

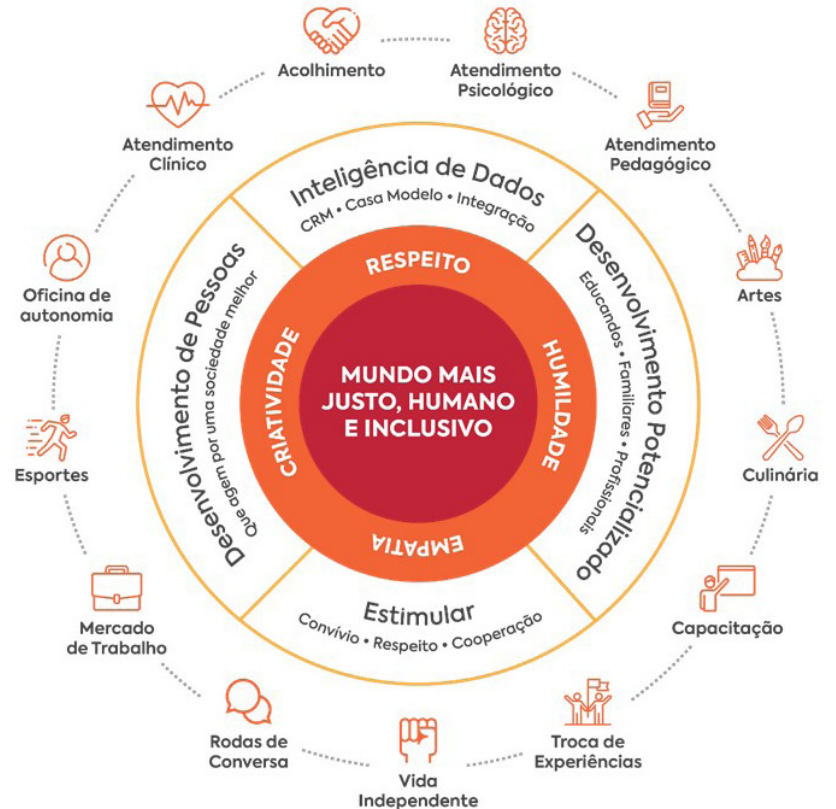

Saiba mais sobre
nosso círculo de ouro.



MISSÃO

Realizar a inclusão das pessoas com deficiência intelectual na sociedade, através do desenvolvimento potencializado, promoção da autonomia, geração de oportunidades, e inclusão efetiva entre pessoas com e sem deficiência.

VISÃO

- Ser referência no desenvolvimento de pessoas com deficiência intelectual no Brasil, se tornar uma marca reconhecida em diversidade e inclusão e ser autossustentável até 2025.
- Construir uma sociedade mais justa, humana e inclusiva com oportunidades para todos.
- Unir as pessoas por um mundo mais inclusivo e com oportunidade para todos.
- Construir um ecossistema para acelerar a inclusão de pessoas com deficiência na sociedade tornando-as contributivas e empoderadas.



VALORES

Respeitar as diferenças, fazendo a diferença – Foco no desenvolvimento de pessoas e respeito às diversidades.

Ética e Transparência – Ser, ter e parecer Governança corporativa, relacionamento com o poder público e privado, alianças estratégicas, relacionamento entre colegas de trabalho, engajamento com stakeholders, relacionamento com famílias.

Criatividade com Resultados – Autonomia para fazer a diferença, gerando resultados Inclusão através do desenvolvimento, crescimento – captação de recursos, engajamento com a causa, integração, vivências e saúde.

Humildade de Aprendizado – Aprender com o outro Nada sobre nós, sem nós; metodologia de desenvolvimento potencializado; ambiente diverso; complexidade da proposta; complementaridade.

Empatia para integração – Visão sistêmica – Integração das áreas de saúde, vivências e mobilização para autonomia, contato pessoal e organizado com os familiares e profissionais das pessoas com deficiência, relacionamento/networking com empresas e poder público.

ODS

Com os seus programas e atividades, o Instituto Mano Down busca também contribuir para os Objetivos do Desenvolvimento Sustentável (ODS) e metas correspondentes da ONU. Afinal, trabalhamos para construir um mundo mais justo, humano e inclusivo.

O Instituto visa contribuir com os seguintes objetivos (metas) do desenvolvimento sustentável:



METAS DO DESENVOLVIMENTO SUSTENTÁVEL



Veja o vídeo

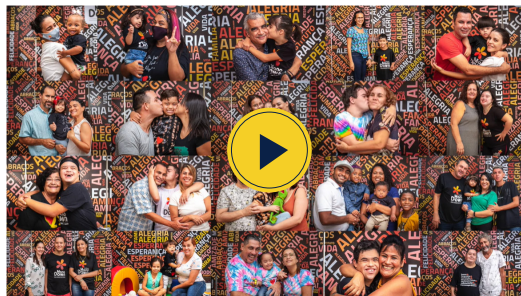

Veja o vídeo

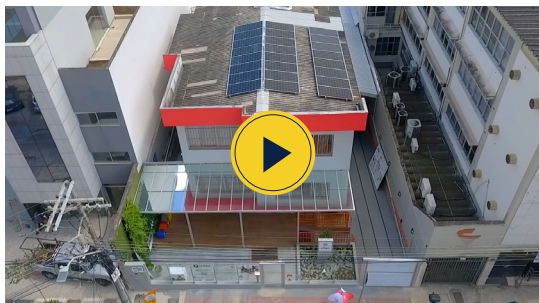

Veja o vídeo



Veja o vídeo



OPORTUNIDADE

PROPOSTA

A Academia Inclusiva Mano Down tem por objetivo a realização de oficinas esportivas de Natação, Funcional, Capoeira, Judô, Slackline, Vôlei e Zumba, durante 12 meses, promovendo a integração social e autonomia de 70 crianças e jovens com síndrome de Down, em situação de vulnerabilidade social, e idosos.

JUSTIFICATIVA

Segundo a Organização Mundial de Saúde (OMS), saúde não é apenas a ausência de doença, mas uma situação de perfeito bem-estar físico, mental e social. Um programa da Educação Física Especial para pessoas com Síndrome de Down propõe uma relação direta entre atividades motoras e sociais, oportunizando vivências novas em ambientes distintos, utilizando jogos e brincadeiras como intermediários para o entendimento das regras sociais e culturais, permitindo vivenciar o que é ou não aceito no convívio social (LIMA et all, 1996).

Desta forma o Instituto Mano Down apresenta o projeto Academia Inclusivo Mano Down, com o objetivo de promover a interação através do esporte para pessoas com e sem deficiência residentes em Belo Horizonte e região metropolitana. O Instituto Mano Down, desde a sua fundação, vem oferecendo atividades físicas e culturais para pessoas com deficiência intelectual. As atividades acontecem semanalmente na sede do instituto, mas, por falta de recursos, ocorre com número reduzido de participantes.

OBJETIVO GERAL

Utilizar o esporte como canal para inclusão e socialização da pessoa com deficiência, idosos e carentes.

OBJETIVOS ESPECÍFICOS

- Realizar 8 oficinas esportivas de capoeira com 10 vagas por mês;
- Realizar 8 oficinas esportivas de natação com 10 vagas por mês;
- Realizar 8 oficinas esportivas de funcional com 10 vagas por mês;
- Realizar 8 oficinas esportivas de zumba com 10 vagas por mês;
- Realizar 8 oficinas esportivas de judô com 10 vagas por mês;
- Realizar 8 oficinas esportivas de slackline com 10 vagas por mês;
- Realizar 8 oficinas esportivas de voley com 10 vagas por mês;

PÚBLICO ALVO

Poderão participar do projeto pessoas com e sem deficiência intelectual (Síndrome de Down), com faixa etária a partir dos 10 anos, pessoas carentes com idades a partir dos 18 anos e idosos.

IMPACTO DO PROJETO

Beneficiados diretamente: 700 pessoas

Beneficiados indiretamente: mais de 4000 pessoas

Período de execução: 12 meses

Local de execução: Belo Horizonte



COMO FUNCIONA O PROJETO

1. Lançamento e divulgação do projeto:

O Instituto Mano Down fará uma reunião aberta com a comunidade Down (pais e responsáveis) e comunidade em geral para lançamento e divulgação do projeto, bem como apresentar a metodologia e as metas a ele aplicados. Todas as ações propostas por este projeto bem como seus resultados serão divulgados por meio de link no site do Instituto Mano Down. Este link será um dos principais meios de comunicação entre o Instituto, a família dos beneficiários e a comunidade em geral.

2. Local:

O projeto ACADEMIA INCLUSIVA MANO DOWN será realizado na sede do Instituto Mano Down que dispõe de estrutura adequada para este fim.



OFICINAS

Os esportes adaptados surgiram com intuito de reintegrar a pessoa com deficiência à sociedade. Através do esporte adaptado conseguimos fazer com que as diferenças sejam deixadas de lado, proporcionando benefícios como à melhora da autoestima, estímulo da autonomia, melhora das funções fisiológicas, melhora na força e resistência muscular, dentre outros. Pensando neste público, o instituto Mano Down promoverá oficinas de esporte adaptado, sendo: oficinas de Natação, funcional, capoeira, judô, Slackline, volei e Zumba para pessoas com deficiência Intelectual, idosos e/ou carentes. As oficinas acontecerão 2x por semana com duração de 50 minutos cada.



OFICINA DE SLACKLINE

As oficinas acontecerão 2 vezes por semana com duração de 50 minutos cada, poderá participar até 10 pessoas por vez.



OFICINA DE CAPOEIRA

As oficinas acontecerão 2 vezes por semana com duração de 50 minutos cada, poderá participar até 10 pessoas por vez.



OFICINA DE CIRCUITO FUNCIONAL

As oficinas acontecerão 2 vezes por semana com duração de 50 minutos cada, poderá participar até 10 pessoas por vez.



OFICINA DE JUDÔ

As oficinas acontecerão 2 vezes por semana com duração de 50 minutos cada, poderá participar até 10 pessoas por vez.



OFICINA DE VOLÊI

As oficinas acontecerão 2 vezes por semana com duração de 50 minutos cada, poderá participar até 10 pessoas por vez.



OFICINA DE ZUMBA

As oficinas acontecerão 2 vezes por semana com duração de 50 minutos cada, poderá participar até 10 pessoas por vez.



OFICINA DE NATAÇÃO

As oficinas acontecerão 2 vezes por semana com duração de 50 minutos cada, poderá participar até 10 pessoas por vez.

Divulgação de Resultados

Cerca de 15 dias após a realização do evento, o Instituto Mano Down disponibilizará no site e em redes sociais release com divulgação de resultados do evento, tais como: total de participantes, depoimentos e fotos.

CONTRAPARTIDAS

O evento será divulgado no site institucional do Instituto Mano Down, em suas redes sociais e também através da provocação de pautas em jornais e programas de TV e rádio.

Itens com aplicação de marcas

A logomarca do governo, Secretaria Especial dos Esportes, Ministério da Cidadania e demais apoiadores serão inseridas nos itens abaixo: Camisas; Meião; Mochila e Short.

Será oferecido uma Palestra e abertos à negociação de acordo com a necessidade da empresa.

PARCEIROS INSTITUCIONAIS



COMO FUNCIONA A LEI - LIE



A Lei de Incentivo ao Esporte – Lei 11.438/2006 – permite que empresas e pessoas físicas invistam parte do que pagariam de Imposto de Renda em projetos esportivos aprovados pela Secretaria Especial do Esporte do Ministério da Cidadania. **As empresas podem investir até 2% desse valor e as pessoas físicas, até 7% do imposto devido.**



DADOS DO PROJETO

Título: ACADEMIA INCLUSIVA
MANO DOWN

Proponente: Instituto Mano Down

CNPJ: 23.684.121/0001-03

Número do projeto: 2201007

Valor a ser captado: R\$ 293.645,00



**VENHA TROCAR
A PALAVRA
EXCLUSÃO POR
OPORTUNIDADE**



NOVA SEDE
Rua Urucuia, 62 - Floresta



**EDUCAÇÃO INCLUSIVA
ESPAÇO MULTIDISCIPLINAR**
Rua Urucuia, 39 - Floresta

www.manodown.com.br
(31) 3371-3739



institutomanodown



CAFÉ INCLUSÃO & CULTURA
Rua Urucuia, 110 - Floresta



**HUB DE EMPREENDEDORISMO
E SHOPPING DA INCLUSÃO**
Av. Assis Chateaubrind, 426 - Floresta

João Victor Santos: 31 98382-5645
Miia Siqueira: 31 98822-6857